

# SZCZEGÓŁ WZMOCNIENIA NADPROŻY skala 1:10

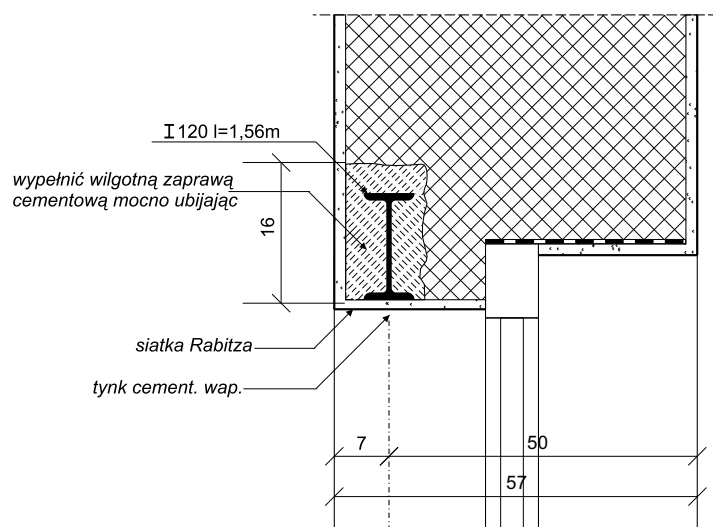
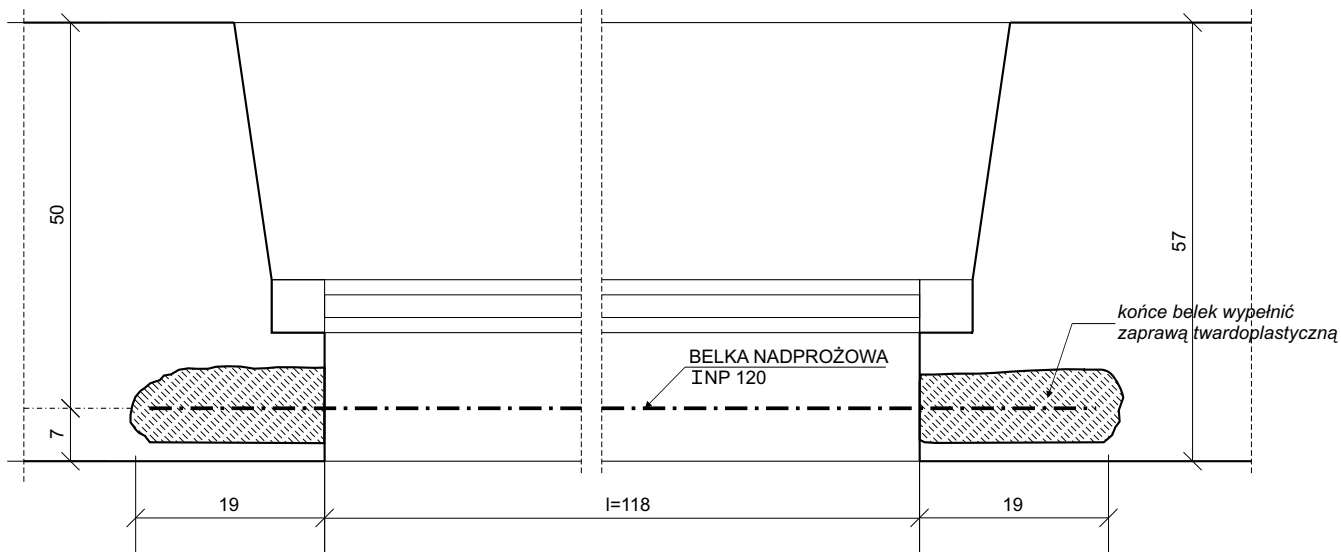

**STAL S235JR**

Nazwa opracowania: PROJEKT ARCHITEKTONICZNO - BUDOWLANY REMONTU ELEWACJI  
FRONTOWEJ BUDYNKU PRZYCHODNI CENTRUM MEDYCZNEGO IM. DR. L. RYDYGIERA  
POŁOŻONEGO NA TERENIE NIERUCHOMOŚCI PRZY UL. PRÓCHNIKA 11 W ŁODZI  
(DZIAŁKA NR 143/2, OBRĘB S-1)

**PAB**

Treść rysunku: **SZCZEGÓŁ WZMOCNIENIA NADPROŻY**

Skala:  
**1:10**

Inwestor: CENTRUM MEDYCZNE IM. DR. L. RYDYGIERA W ŁODZI,  
UL. STERLINGA 13 90-217 ŁÓDŹ

Projektant	mgr inż. Grzegorz Wywiał	238/90/WŁ	03. 2018 r.
Współpraca	mgr inż. Mariola Wywiał		

Nr rysunku:  
**10**